12897
1850

ILLUSTRATIONS
du Prophète de G. Meyerbeer

N°1. Prière. Hymne triomphal. Marche du sacre.
N°2. Les Patineurs.
N°3. Pastorale. Appel aux armes.

POUR LE

PIANO

par

FRANÇOIS LISZT.

N° III

Propriété des Éditeurs.

Leipzig, chez Breitkopf & Härtel.
Paris, chez Brandus & Cie
Pr. 1 Thlr. 10 Ngr.
8088. 89. 90.
Enregistré aux Archives de l'Union.

ILLUSTRATIONS
DU PROPHÈTE de G. MEYERBEER
PAR
F. LISZT.

No. 3.
Pastorale. Appel aux armes.

Andantino pastorale.

f *marcato.* (Echo.) *pp*

Ossia. *f* (Echo.) *una Corda.* *pp* *pp*

Ped. ✲

accelerando. (Echo.)

f *pp*

accelerando. *una Corda.*

f *pp* *pp*

Ped. ✲ Ped. ✲

f *pp* *rallent.* *f* *pp*

f *pp* *una Corda.* *f rallent.* *pp più rallent.* *pp*

Ped. ✻ Ped. ✻

f

(Echo.) (Echo.)

pp *pp rit.* *espressivo.*

pp *f*

Quasi Allegretto.

dolce.

8

pp

8

delicato.

sempre dolce.

8

pp

cantando.

poco rfz

dim.

poco rit.

f

vibrato.

8 (Echo.)

p

f vibrato.

(Echo.)

p

8

8

8

p delicato.

dim.

pp

sempre dolciss.

8

Ossia.

8

8

8

8

perdendosi.

8

smorzando.

ritenuto.

(Echo.)

pp

rit.

espressivo.

3

i due Pedali.

grazioso.

un poco marcato.

8

8

8

poco a poco

crescendo.

Ped.

8

3 4 3

8 8

più crescendo e strin - gen do

Ped.

8 8

Più stringendo.

vibrato.

f

sempre Pedale.

8

8

ff

8

8

8

la melodia accentata assai.

Allegro.

Ossia.

f energico.

p

al Segno
Pag.18.

Allegro.

f energico.

marcato.

accelerando.

tremolando.

fff

sempre fff

sf

sf

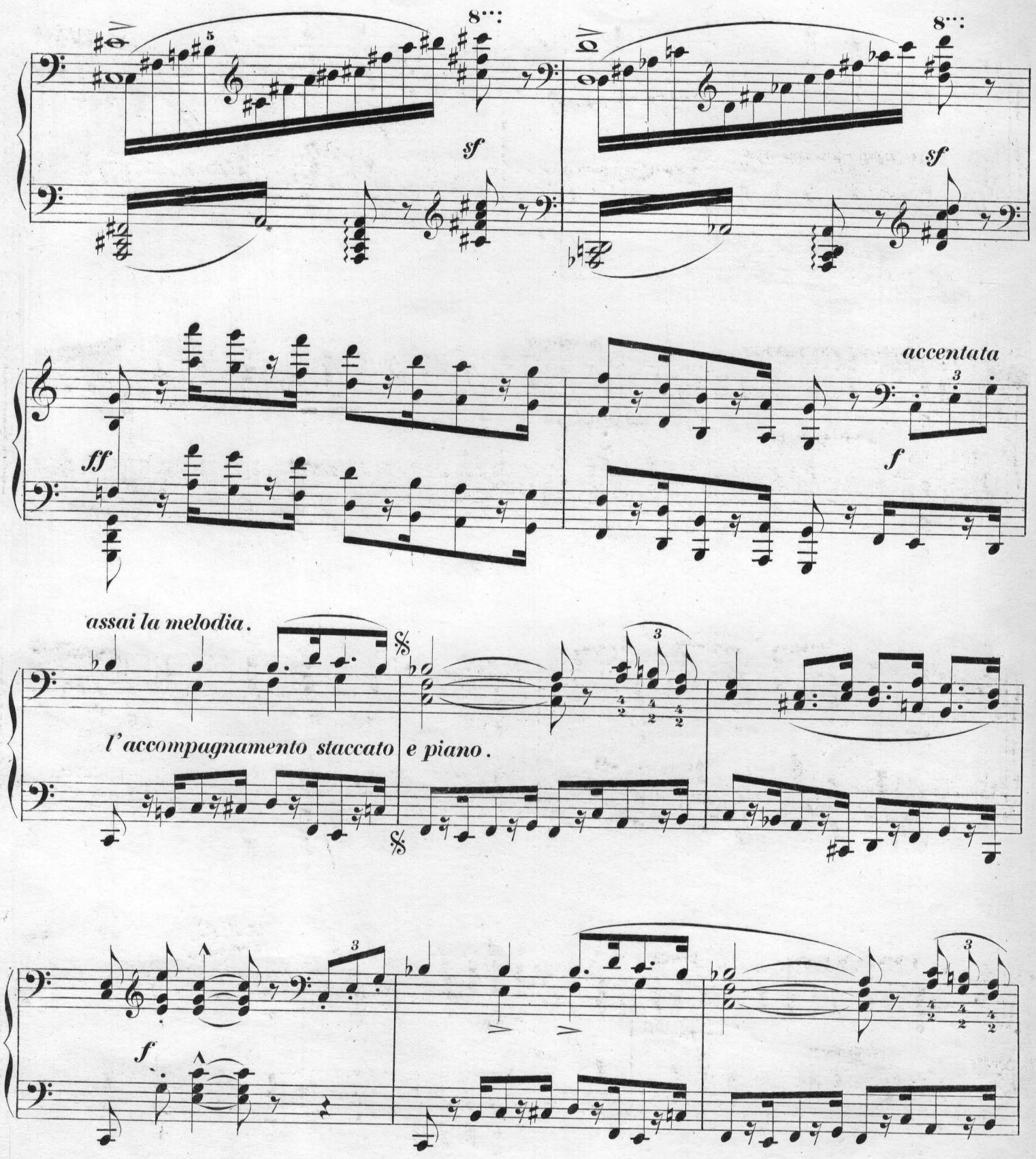
8
sf
8
sf
ff
accentata
f
assai la melodia.
l'accompagnamento staccato e piano.
f

f

3

3

3

3

3

3

rallent.

ff energico assai.

sf

stretto, agitato assai.

marcato.

f

f

ff

sempre f. con strepito.

8

Allegro vivace.

(Orgie.)

diminuendo

p

cre - -

- scen - - - - - do

dolce, vivamente.

i due Pedali.

8

8

equalmente,
quasi stacc.

8

8

8

8

cre - - - -

scen - - do - molto

ossia.

sf

ten. *fff*

fff *brioso.*

ten.

p dolce.

8

8

leggieramente.

8

8

smorzando.

8

scherzando ma marcato.

p

8

cre - - - scen - - - do - - -

più cre - - scendo - - - - - - - - rinforzando assai - -

fff

ten.

ten.

ten.

stretto

p

cre - - - scen - do molto -

sempre più vivace.

p

pour la coupure passez au signe 𝄋 Pag.28.

cre - - - - - - - -

scen - - - - - - do -

più cre - - - - - scen -

do - - - - - - -

ff

p

8

cre - - - scen - do -

8

più crescendo

8

ff

8

Più mosso.

fff

8

8

p

crescendo

più crescendo

8

ff

8

8

8090